

Tous les excès ne sont pas des addictions, mais beaucoup le sont. Qu'a-t-on appris ces 10 dernières années ?

Marc Auriacombe

Filière Addictologie, CH Ch Perrens et CHU Bordeaux

SANPSY, CNRS USR 3413, Université de Bordeaux
France



Méline Fatséas
Fuschia Serre
Jean-Marc Alexandre
Charlotte Kervran
Manon Chevalier
Sarah Moriceau
Cécile Denis
Jean-Pierre Daulouède
Brigitte Vialard
Marc Auriacombe

Aquitaine Addiction Cohort

université de BORDEAUX

Addictology Research Team

SANPSY

CHU Bordeaux

Unité d'addictologie

Addictology Clinic

CHU Bordeaux

TALISMENT

Dr. Méline Fatséas
Dr. Saman Sarram
Dr. Jacques Dubernet
Dr. Elisabeth Monthieux
Dr. Bérengère Gelot
Dr. Nathalie Ramdje
Dr. Christelle Donon
Dr. Marie Chivé
Dr. Anne-Sophie Wiet
Dr. Benedicte Apert

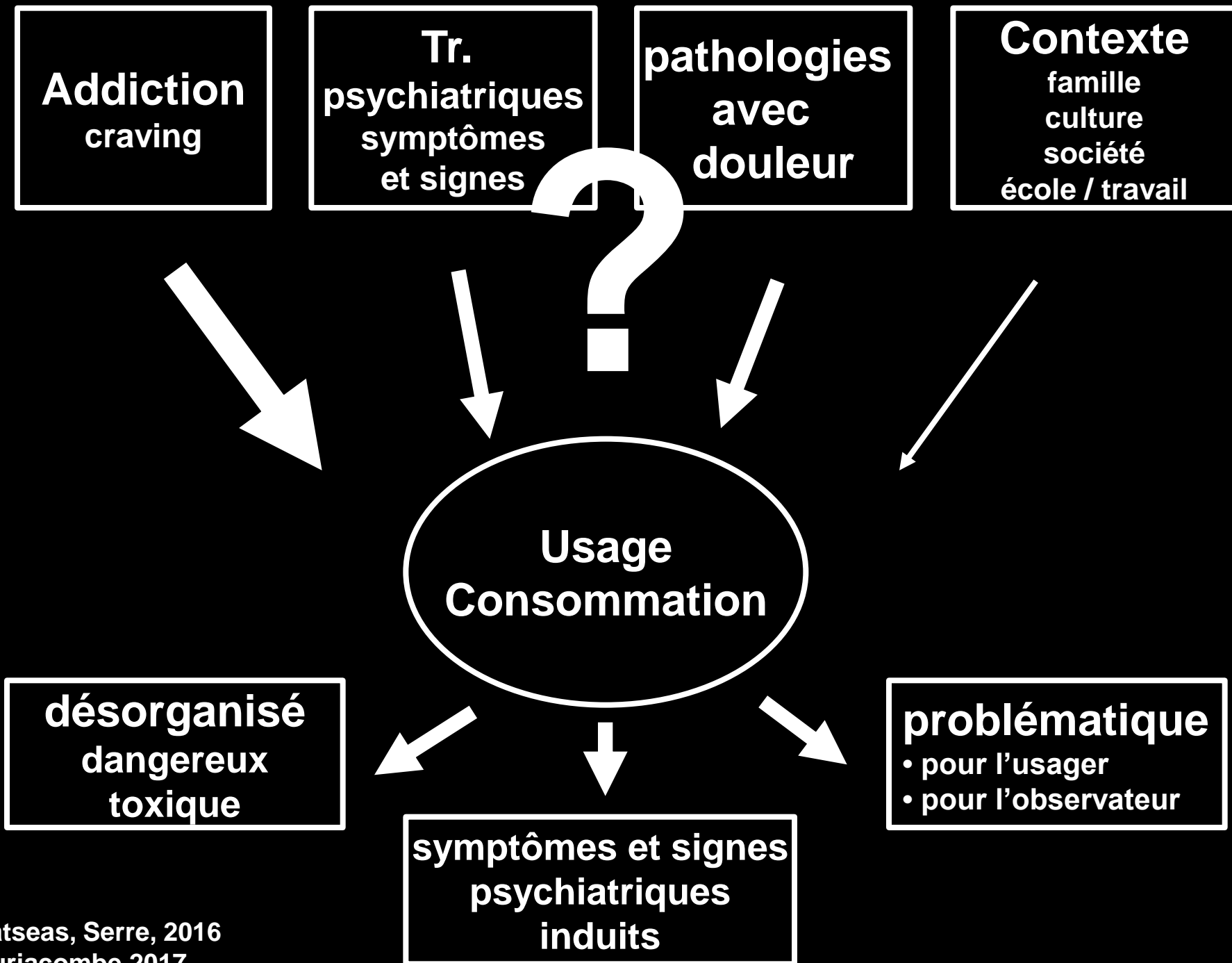

Addiction ?

Ce qui est central ... et ce qui est périphérique

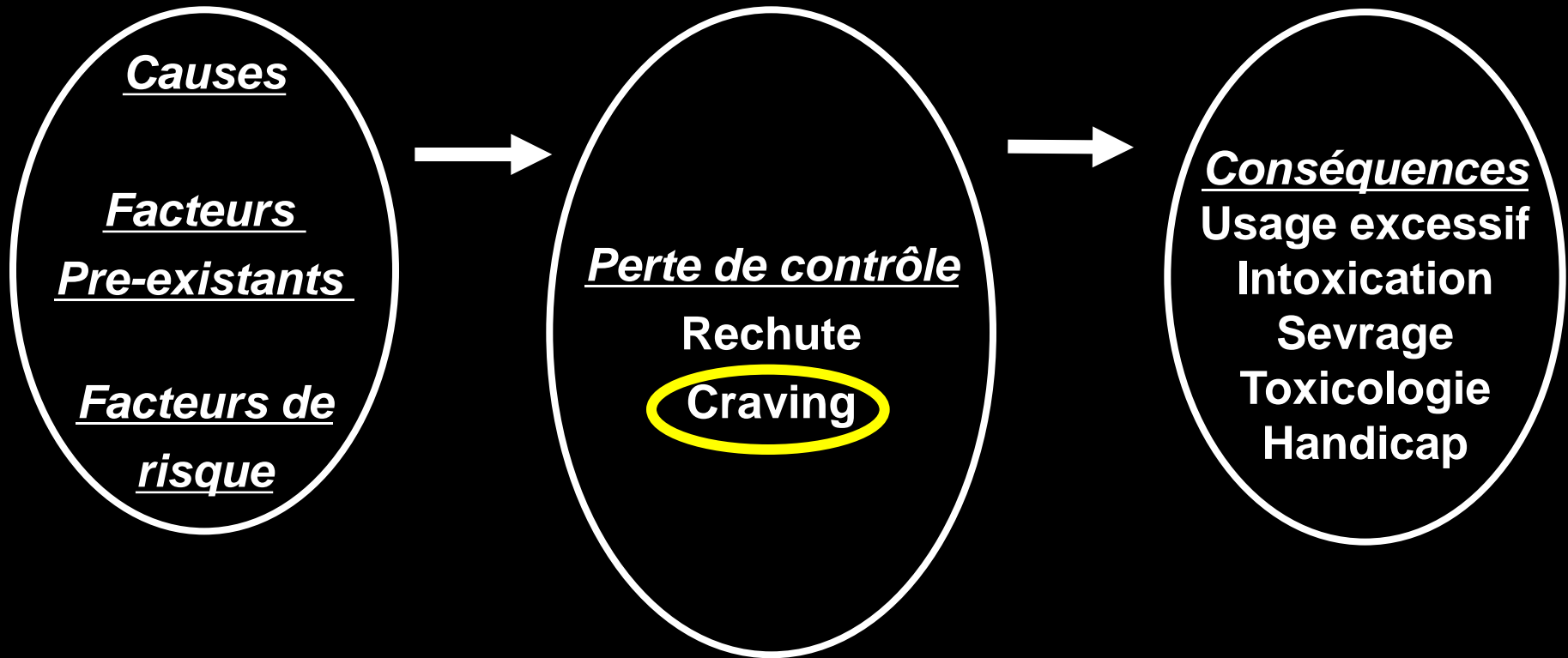

Clarifier l'addiction et la distinguer de l'usage et ses conséquences

Le craving prédit la rechute

Temporalité infradienne

3 mois



Temporalité circadienne

3 heures



Agonist effects (High)

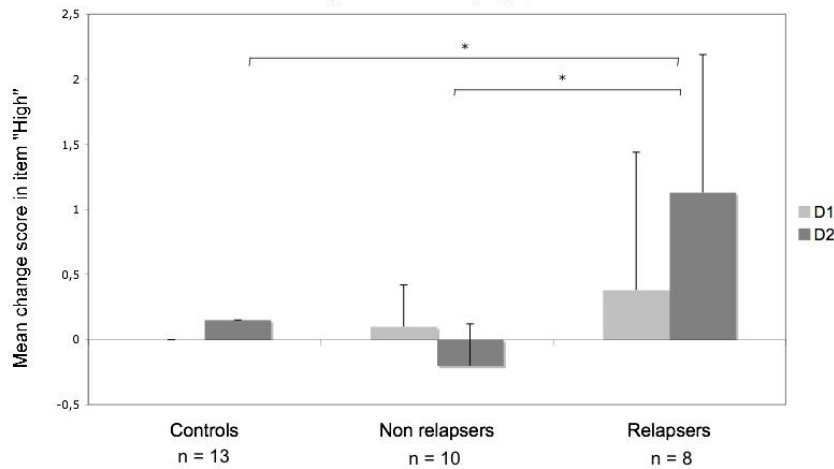

$\gamma = 0.124$
 $p < 0.001$

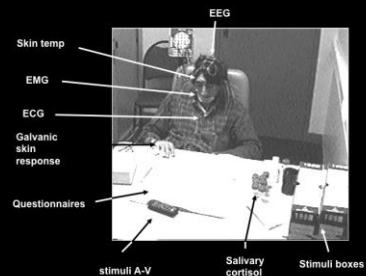
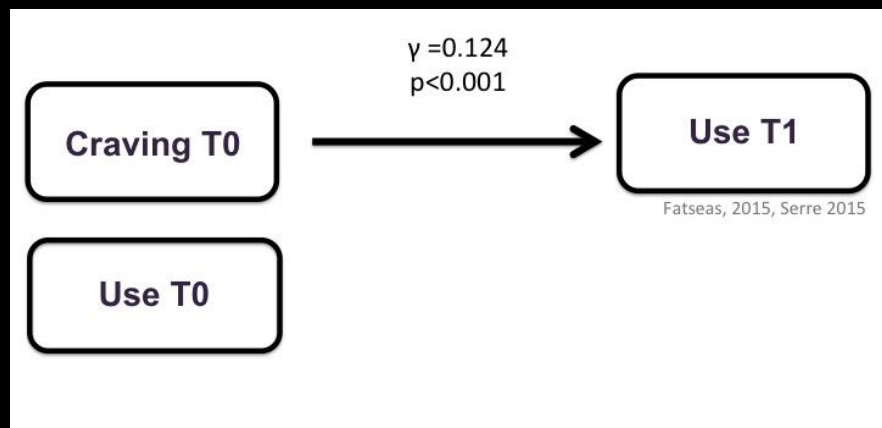

Fatseas, Denis et al. 2011

Fatseas, Serre et al. 2015



Une relation craving-usage de type dose-réponse

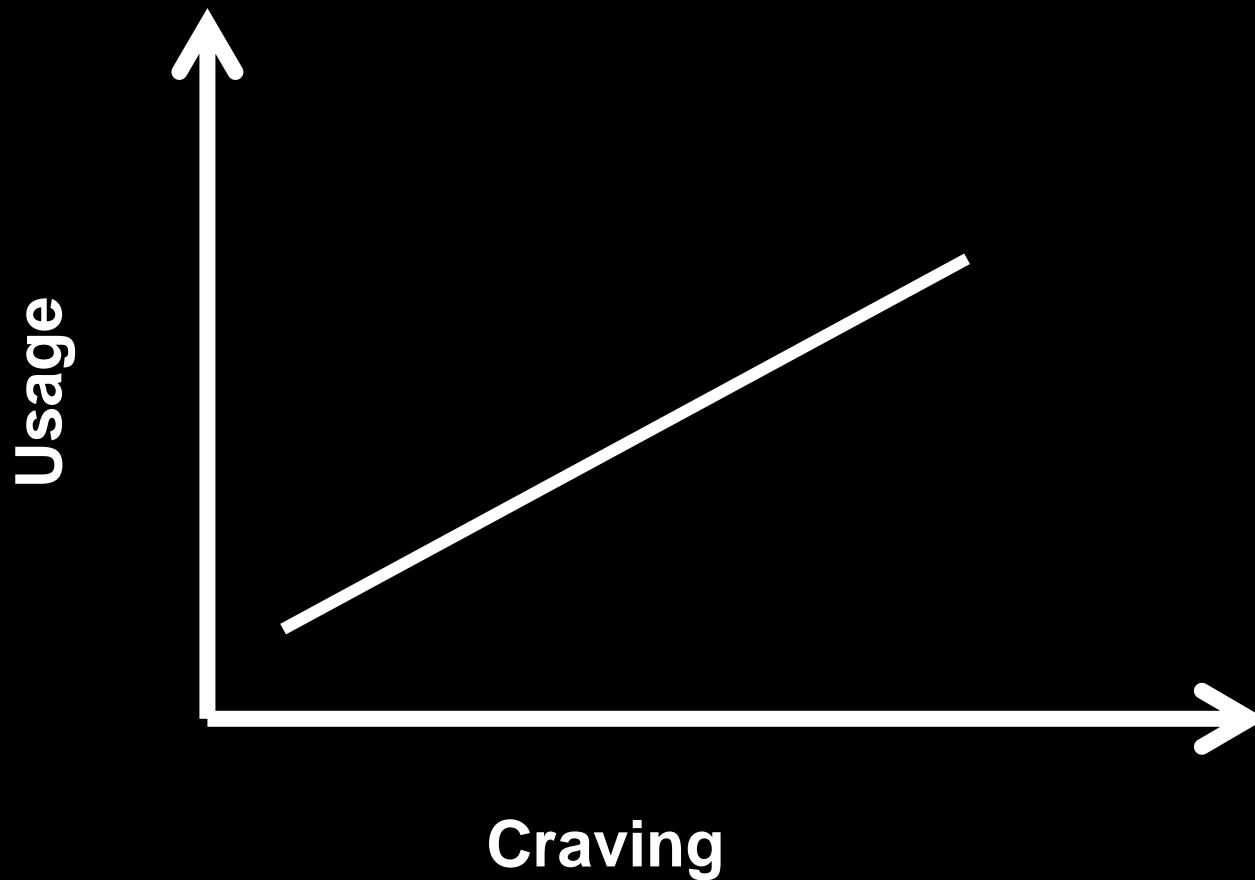

Un modèle simplifié de l'addiction

Une maladie caractérisée

un signe : La rechute

un symptôme marqueur diagnostic et pronostic de la rechute : Le « craving »

Un objectif thérapeutique clarifié

- Agir sur la rechute

Une cible thérapeutique explicite

- Repérer et gérer le craving

L'Addictologie en 5 points

□ Ce n'est pas la
toxicologie

- Dérégulation du système
de contrôle des sources de
gratification

□ Fréquent

□ Grave

□ Repérage fiable et facile

□ Thérapeutiques efficaces

Merci

marc.auriacombe@u-bordeaux.fr

Université de Bordeaux

www.sanpsy.univ-bordeauxsegalen.fr

Mélina Fatséas
Fuschia Serre
Jean-Marc Alexandre
Charlotte Kervran
Manon Chevalier
Sarah Moriceau
Cécile Denis
Jean-Pierre Daulouède
Brigitte Vialard
Marc Auriacombe

Aquitaine Addiction
Cohort

université
de BORDEAUX

Addiction
Research Team

SANPSY
SLEEP ADDICTION NEUROSCIENCE

CHU
Hôpital de
Bordeaux

TALISMENT

Centre Hospitalier
Charles Perrens
BORDEAUX

Hôpital Haut-Léonique

Unité d'addictologie

Addiction
Clinic

Dr. Mélina Fatséas
Dr. Saman Sarram
Dr. Jacques Dubernet
Dr. Elisabeth Monthieux
Dr. Bérengère Gelot
Dr. Nathalie Ramdje
Dr. Christelle Donon
Dr. Marie Chivé
Dr. Anne-Sophie Wiet
Dr. Benedicte Apert