



L'ÉVOLUTION DE LA COHORTE



3159 inclusions

Nombre de patients inclus dans la cohorte Palomb depuis janvier 2014



2999 suivis

Nombre de visite des patients inclus et suivis dans la cohorte Palomb depuis janvier 2014

L'ACTU PALOMB

Nouveau tutoriel en vidéo sur le site palomb.fr

Le docteur **Laurent Falque** et le docteur **Laurent Nguyen**, pneumologues dans la métropole de Bordeaux et membres du comité scientifique de Palomb BPCO, ont créé un tutoriel vidéo sur l'observatoire de Palomb BPCO.

Cette vidéo de 5 min nous permet de mieux comprendre l'observatoire et nous aide à saisir notre patientèle.

La vidéo est disponible sur le site www.palomb.fr



Tutoriel Palomb BPCO

DONNÉES DE LA COHORTE

Résultats Palomb, Février 2021

Stade GOLD, Palomb

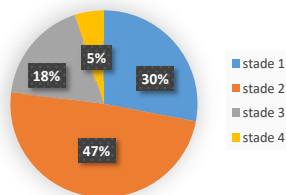

MRC, Palomb

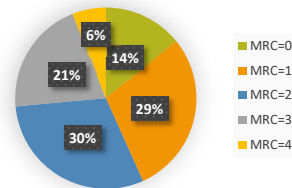

Le graphique des différents stades GOLD (sévérité de la maladie) montre qu'avec 47% des patients, le stade 2 reste le plus représentatif de notre cohorte et cela depuis le début des inclusions en 2014.

Le graphique MRC (dyspnée) avec 30% des patients, MRC2 reste le stade de dyspnée le plus fréquent.

ACTU CONGRES

Thèse de science, Décembre 2020

Mr Hassan Ouaalaya, Statisticien et doctorant de l'équipe Palomb BPCO a soutenu sa thèse de science en décembre 2020.

L'intitulé: **Phénotypes et trajectoires des patients BPCO, données issues de la cohorte PALOMB**

Après 3 ans de travail intense, il a reçu les félicitations du jury.

Bravo Hassan!

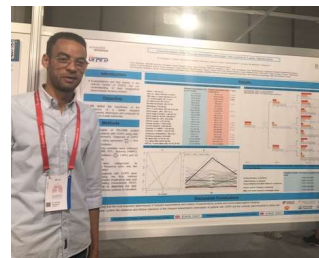

CPLF, Janvier 2021

Le e-Congrès de Pneumologie de la Langue Française s'est déroulé à Lille en Janvier 2021.

Mr Ouaalaya a réalisé deux présentations orales pour le projet Palomb BPCO:

-Identification et analyse des phénotypes des patients BPCO : Cohorte PALOMB

-Vaccination contre la grippe et le pneumocoque dans 3 cohortes françaises de patients atteints de BPCO

MEDECIN DU MOIS

Félicitations au **Docteur Sabatini Marielle** (Centre Hospitalier, Bayonne) qui est le médecin du mois.



CONSEIL SCIENTIFIQUE

Pr Chantal RAHERISON, Dr François PELLET †, Dr Alain BERNADY, Dr Julien CASTEIGT, Dr Cécilia NOCENT, Dr Laurent FALQUE, Dr Pierre-olivier GIRODET, Dr Frédéric LE GUILLOU, Dr Jean MOINARD, Pr Mathieu MOLIMARD, Dr Laurent NGUYEN, Dr Annaïg OZIER et Dr Mohammed STAALI

CONTACT

université de Bordeaux
équipe EpiCene, Inserm 1219
www.palomb.fr
arc.palomb@u-bordeaux.fr