

■ Les lauréats du prix

● 2013 - Céline RATAUD et Aude VAN NIEUWENHUYSE

- **Céline RATAUD** pour son mémoire portant sur "La péritonite méconiale : démarche diagnostique et évaluation pronostique en diagnostic anténatal"

[télécharger son mémoire intégral](#)

[lire le résumé/synthèse](#)

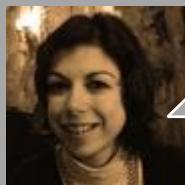

Céline RATAUD, sage-femme au sein de l'hôpital de jour d'obstétrique, CHU de Bordeaux

J'ai toujours considéré la pratique de l'échographie comme indissociable du métier de sage-femme. Passionnée par le domaine de l'anténatal, j'ai développé et enrichi mes compétences en échographie obstétricale au contact de médecins reconnus (Drs MAUGEY-LAULOM & BROUSSIN) auxquels j'exprime toute ma gratitude. Mon mémoire retrace la prise en charge d'une affection fœtale rare et démontre que les progrès en médecine fœtale, associés à une prise en charge pluridisciplinaire dans une structure adaptée la rendent accessible au diagnostic anténatal.

- **Aude VAN NIEUWENHUYSE** - "Distorsion de la scissure inter-hémisphérique : une nouvelle porte d'entrée dans la pathologie cérébrale fœtale ?"

[mémoire intégral](#)

[résumé/synthèse](#)

● 2012 - Pierre-Adrien BOLZE et Julie QUEMENER

- **Pierre-Adrien BOLZE** - "Conduite à tenir échographique anténatale devant une anomalie des organes génitaux externes"



Pierre-Adrien BOLZE, interne en Gynécologie Obstétrique, Service de Diagnostic Anténatal, Hôpital Femme Mère Enfant, Lyon

La recherche en imagerie anténatale concerne le développement de nouvelles technologies mais doit également s'attacher à l'élaboration d'algorithmes décisionnels utilisables "au lit du patient". Le Prix du DIU d'échographie en Gynécologie Obstétrique Morzine 2012, attribué à notre travail sur l'exploration anténatale d'une anomalie des organes génitaux, permettra la diffusion de cet algorithme auprès d'équipes impliquées dans le diagnostic anténatal.

- **Julie QUEMENER** - "Giration Fœtale : outils pédagogiques"

● 2011 - Fanny DESVIGNES et Anne DESVIGNE-LARROQUE

- **Fanny DESVIGNES** - "Tumeurs cérébrales fœtales et diagnostics différentiels"

- **Anne DESVIGNE-LARROQUE** - "Dandy-Walker et diagnostic anténatal : apport de l'imagerie et de la génétique"